

A220 VERSIÓN TUYA

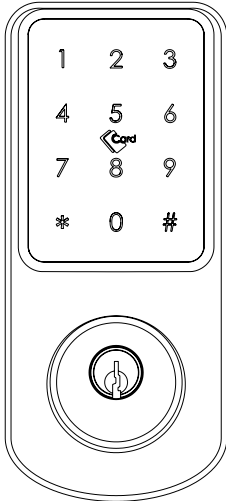

Escanee el código QR a continuación para descargar la aplicación.



Busca en Google Play o APPLE Store con Tuyasmart

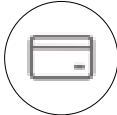

Tarjeta RFID



Contraseña



Llave



Aplicación

¡Haz Inteligente tu vida!

1 ACCESORIOS DE EMBALAJE

Verifique la caja de embalaje y los accesorios.

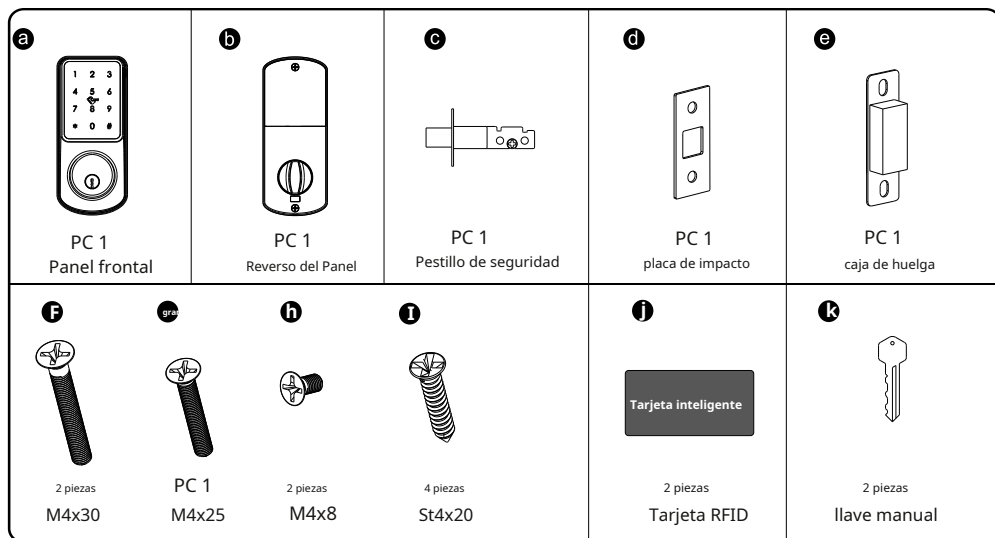

2 ESPECIFICACIONES DEL PRODUCTO

Front Panel

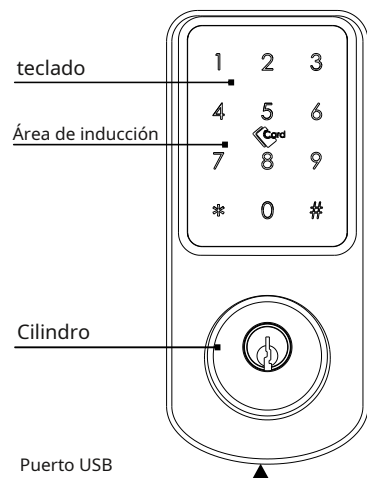

Panel posterior

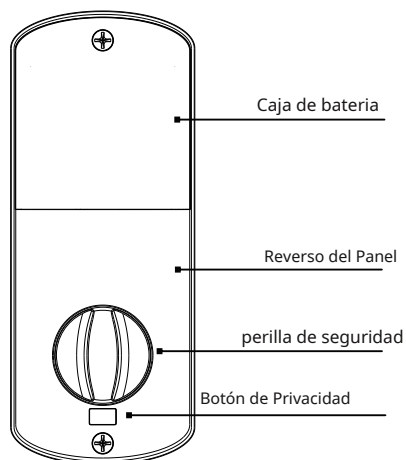

PARA ABRIR Y CERRAR

Ingrese el código de acceso válido o toque la tarjeta RFID para abrir la puerta.

Mantenga presionado el botón "#" para cerrar la puerta cuando el teclado no está activado.

3 INTRODUCCIÓN DEL SISTEMA

Material	Aleación de aluminio, ABS, Arcílico
Available Color	Gris, Negro y Níquel
Door Thickness	35-55 mm
Communication	Wifi
Support OS	iOS 7.0 o superior, Android 4.4 o superior
Battery Life	Desbloqueo normal 7000 veces (10-12 meses)
Power Supply	DC6V: 4 pilas alcalinas AA
Static Current	≈50uA
Dynamic Current	<200mA
Unlock Way	Tarjeta RFID, código de acceso, aplicación, llave manual
Unlock Time	1~1,5 segundos
Working Temperature	- 20~50 grados
Working Humidity	10%~95%
Código de fábrica	123456, después de la configuración, el código de acceso de fábrica no será válido
Available Mortise	Mortaja de cerrojo ajustable 60/70
Contraseña virtual	Disponible
Capacidad de usuario	Tarjeta+contraseña: 300 grupos, 9 grupos administradores.

4 RESTABLECER AL ESTADO DE FÁBRICA

Attention

Hay un botón de reinicio en la parte superior del panel trasero. Puede presionar este botón durante 5 segundos, y entonces la cerradura estará en estado de fábrica, la contraseña predeterminada es: 123456.



FUNCIÓN DE BLOQUEO MUERTO

Attention

Hay un botón de Privacidad debajo de la perilla de seguridad.

Puede presionar este botón durante 1 segundo. luego la cerradura estará completamente bloqueada en el interior, solo la contraseña de administrador puede acceder a la puerta, la contraseña de otro usuario o la tarjeta no serán válidas. Puede presionar el botón una vez más para cancelar esta función.

5 INFORMACIÓN Y ADVERTENCIAS DE SEGURIDAD:

5.1 Introducción

Este manual de usuario lo guiará a través de las funciones y usos de nuestra cerradura inteligente A220. Es importante que siga las instrucciones y tenga en cuenta todas las notas que aparecen a lo largo de este manual. Consulte este manual antes de intentar usar este candado. Si tiene alguna pregunta que no se responde en este manual o necesita un servicio no rutinario, llame a nuestra línea directa de atención al cliente o envíenos las preguntas frecuentes.

5.2 Advertencias de seguridad:

⚠ Cuando lea este manual, tenga en cuenta estos iconos: las notas con el icono Deben leerse, entenderse y obedecerse para evitar lesiones o daños a la cerradura .

⚠ Uso general

- Esta cerradura solo debe usarse como se describe en este manual.
- Verifique que se tengan en cuenta todas las partes de la cerradura. Si falta alguna pieza, póngase en contacto con nuestro técnico de servicio.
- Hay una película protectora en el panel táctil frontal, si hay algunos rasguños en la película, Retire la película si lo necesita.
- Utilice 4 pilas AA. No mezcle baterías viejas y nuevas u otras baterías de Zn/Mn. Nunca inserte objetos en la cerradura que no sean baterías como se describe en este manual.
- Verifique que todas las superficies estén planas y niveladas antes de comenzar la instalación. La instalación en puertas o superficies con cualquier tipo de deformidad, como espacios o deformaciones, puede causar que la cerradura no funcione correctamente o no funcione por completo.
- Nunca aplique ningún limpiador directamente a ninguna parte de esta cerradura. Solo use agua limpia o un limpiador suave en un paño suave no abrasivo cuando limpie.
- La cerradura debe usarse con la aplicación SmartLife. La cerradura funcionará sin la APLICACIÓN, pero la funcionalidad completa solo se puede lograr cuando la APLICACIÓN está en uso.

5.3 TÉRMINOS DE VENTA Y SERVICIO

- ¡Lea atentamente el manual antes de usarlo!
- Cualquier error o pregunta en nuestro manual o término de ventas, no dude en contactarnos. Por cualquier operación o instalación incorrecta al usuario, no nos hacemos responsables del deber. Para los daños causados por factores antrópicos o razones inevitables, no pagamos la pérdida ni mantenemos de forma gratuita, consulte nuestros términos de servicio posventa.
- No desmonte la cerradura si no es un técnico; si es necesario, realice las operaciones bajo la guía de un técnico.
- Aviso: puede haber una pequeña diferencia entre las imágenes del producto y el producto real, sujeto a nuestros productos reales.
- Después de cambiar la batería, no tire la batería, depositela en un depósito de reciclaje para evitar contaminación.

6 PREPARANDO PARA INSTALAR

6.1 Dibujo lineal

Dibuje una línea central horizontal dentro y fuera de la puerta a 1 metro del suelo. Doble la plantilla de orificios, haga que la línea central de la manija se alinee con la línea central horizontal de la puerta, luego dibuje las líneas de los orificios en la parte delantera y lateral.

Línea central de dibujo

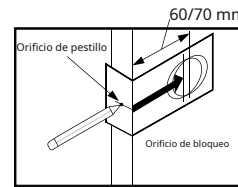

Agujero de diámetro para bloqueo

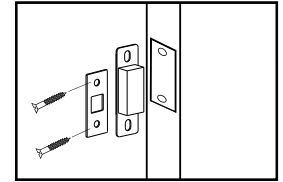
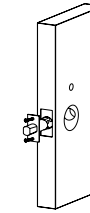
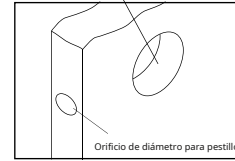

Taladro con plantilla

Paso 1

Fijar pestillo

Paso 2

Fix Strike y Strike Plate

Paso 3

6.2 Dirección de ajuste / Cambiar Orientación de Apertura

1. Ajuste a la izquierda desde la dirección derecha

1.1 Gire el embrague en el panel posterior y haga que la flecha apunte a la "L".

1.2. En el **estado de fábrica**, presione **888#** en el teclado para cambiar la orientación de apertura a izquierda o la derecha. Flash número 147, es para apertura izquierda, si es flash número 369, es para apertura derecha.

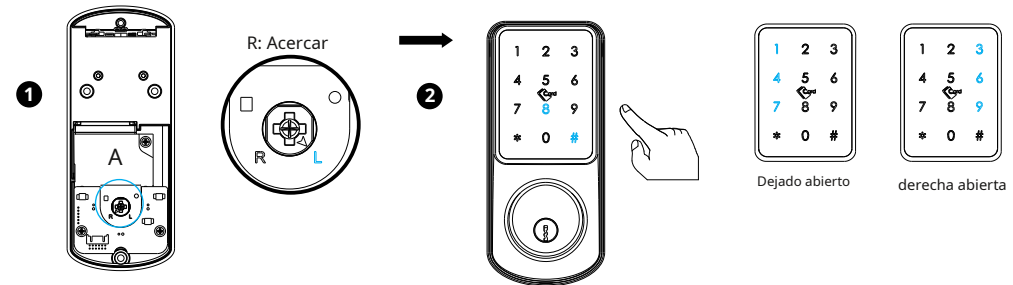

2. Observe la posición de la perilla de seguridad para la dirección izquierda/derecha

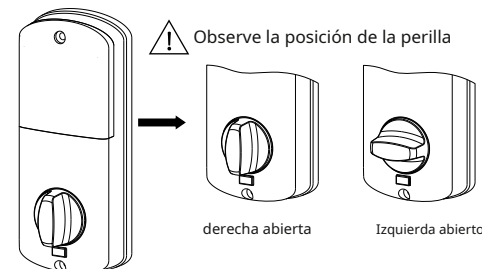

7 INSTALE LA CERRADURA

7.1 Montaje de la mortaja

Montar la mortaja (C) en la ranura taladrada según la plantilla. Recuerde girar la placa frontal y tirar para extender el cerrojo a la posición correcta.

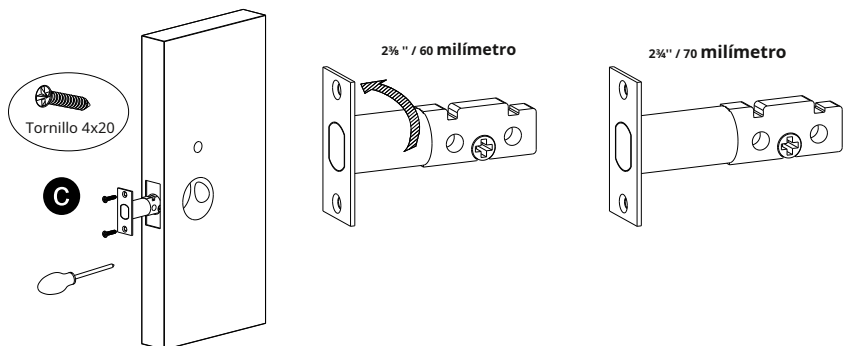

7.2 Ensamblar el Panel Frontal

Fije el panel frontal (a) en la puerta y pase el cable por el orificio. Asegúrese de que el anillo del cilindro esté en posición horizontal.

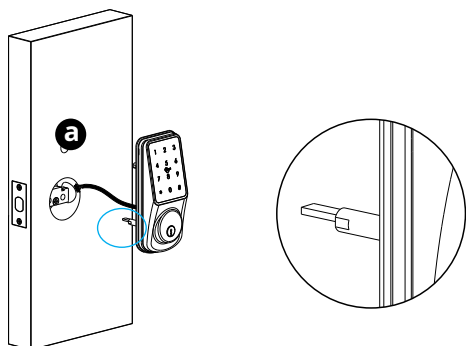

7.3 Montar la junta

Cruce el cable a través de la placa de montaje y fije la junta con el panel frontal.

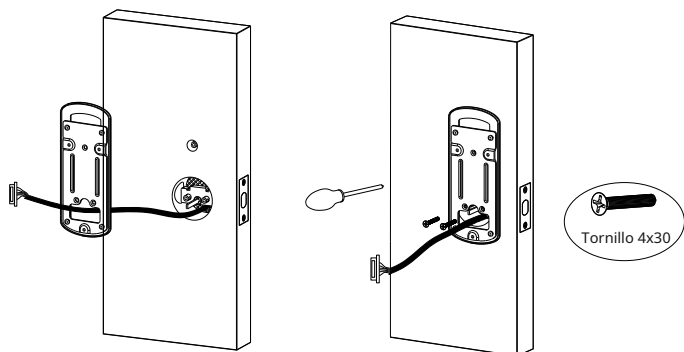

7.4 Montaje del panel trasero

Conecte el cable con el conector en la placa PCB. Fije el panel trasero con el tornillo como en la foto.

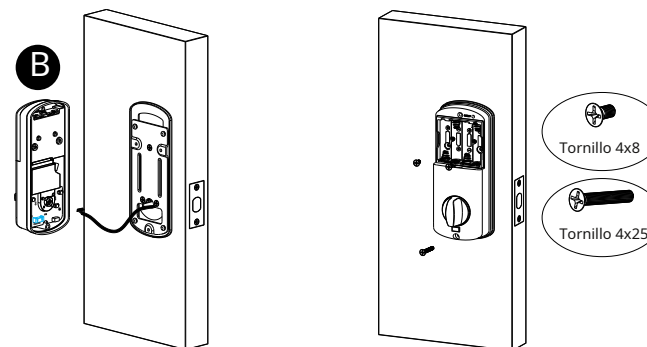

7.5 Montaje de la batería

Coloque 4 pilas alcalinas AA en la caja de la batería, observe la polaridad (+/-) y pruebe con el código de acceso de fábrica o de aplicación.

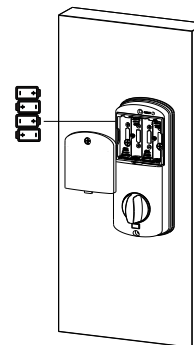

7.6 Ajustar el panel de la cerradura

Después de terminar la instalación, gire la perilla y ajuste la tensión. Pruebe la llave manual para desbloquear la puerta y apriete los tornillos en consecuencia. Recuerda también retirar el film de protección para el uso diario.

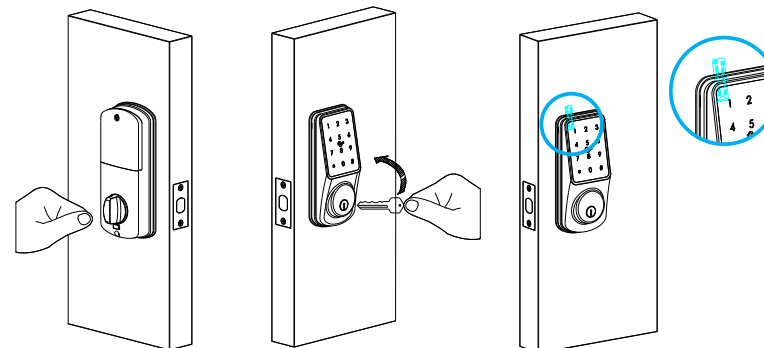

PASOS DE OPERACIÓN

Registre la nueva contraseña maestra/tarjeta antes de comenzar a usar esta cerradura. puede seguir los pasos de operación de la siguiente manera: (importante para usar para la app SmartLife)

1. Inicialización

1 Presione el botón de reinicio y mantenga presionado 5 segundos

5 seg

2 Sonido: "Initialize Successfully"

2. Registrar contraseña maestra

1 Presione el botón * y #

2 Introduzca clave de administrador

3 Ingrese el código predeterminado contraseña: 123456

4 Presione 1 para la configuración del administrador
Presione 2 para la configuración del usuario
Presione 3 para la configuración del sistema
Presione 4 para reiniciar el sistema

presiona 1

5 Presione 1 para agregar configuración de administrador Presione 2 para eliminar administrador Presione 3 configuración de red

presiona 1

6 Introduzca nueva clave de administrador

Ingrese la contraseña de 6-12 dígitos
Presione # para confirmar

7 Por favor ingrese de nuevo

Ingrese la misma contraseña
Presione # para confirmar

8 ¡Exitoso!
introduzca la información de desbloqueo...

Puede continuar la operación para agregar una tarjeta maestra o una contraseña

- ⚠ Aviso: el administrador puede ser una contraseña, una tarjeta RFID o una huella digital, puede configurar según sus propios requisitos, un total de 9 administradores.
- ⚠ Aviso: Presione la tecla # para confirmar, presione * para volver al paso anterior, el bloqueo saldrá del ajuste si no hay ninguna operación durante 10 segundos.
- ⚠ Aviso: después de 5 veces de desbloqueo incorrecto, el teclado se bloqueará durante 30 segundos, hay ninguna reacción para ninguna operación durante este tiempo.

3. Eliminar contraseña maestra

1 Presione el botón * y #

2 Introduzca clave de administrador

3 Ingrese la contraseña maestra

4 Presione 1 para la configuración del administrador
Presione 2 para la configuración del usuario
Presione 3 para configurar el sistema
Presione 4 para reiniciar el sistema

presiona 1

5 Presione 1 para agregar configuración de administrador Presione 2 para eliminar administrador Presione 3 configuración de red

Presiona 2

6 Número de entrada, confirmar con la tecla #

Ingrese el número de serie como 003 Presione # para confirmar

7 ¡Exitoso!

Puede continuar la operación para agregar una tarjeta maestra o una contraseña

4. Registrar contraseña de usuario

1 Presione el botón * y #

2 Introduzca clave de administrador

3 Ingrese la contraseña maestra Tales como: 123123

4 Presione 1 para configuración de administrador Presione 2 para configuración de usuario Presione 3 para configurar el sistema Presione 4 para reiniciar el sistema

Presiona 2

5 Presione 1 para agregar un usuario Presione 2 para eliminar un usuario.

presiona 1

6 Introducir información de desbloqueo

Ingrese la contraseña de 6-12 dígitos
Presione # para confirmar





7 por favor ingrese de nuevo

Ingrese la misma contraseña



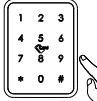
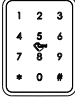

8 ¡Exitoso!
introduzca la información de desbloqueo...

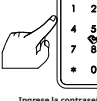
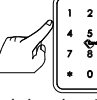
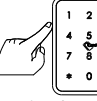
Puede continuar la operación para agregar la contraseña del usuario





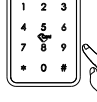
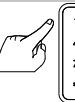

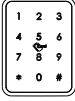
5. Eliminar contraseña de usuario

- Presione el botón * y #**

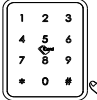
- Administrador de entrada Información**

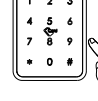
- Ingrese la contraseña maestra**
 Tales como: 123123

- Presione 1 para configuración de administrador
 Presione 2 para configuración de usuario
 Presione 3 para configurar el sistema
 Presione 4 para reiniciar el sistema**
 Presiona 2
- Presiona 1 para agregar usuario
 Presiona 2 para eliminar el usuario.**
 Presiona 2
- Introducir información de desbloqueo**

 Ingrese la contraseña de 6-12 dígitos
 Presione # para confirmar
- Presione 1 para borrar el número
 Presione 2 para borrar todo**

 Puede elegir presionar 1 o 2 para eliminar un solo usuario o todos los usuarios
- ¡Exitoso!**
 ingrese el número, confirme con #key

 Puede continuar la operación para eliminar la contraseña del usuario





6. Registrar tarjeta de usuario

- Presione el botón * y #**

- Administrador de entrada información**

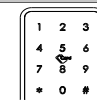
- Ingrese la contraseña maestra**
 Tales como: 123123

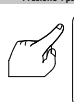
- Presione 1 para configuración de administrador
 Presione 2 para configuración de usuario
 Presione 3 para configurar el sistema
 Presione 4 para reiniciar el sistema**
 Presiona 2
- Presiona 1 para agregar un usuario
 Presiona 2 para eliminar un usuario.**
 presiona 1
- Introducir información de desbloqueo**

 Toque una tarjeta IC en el área de inducción
- 01x, ¡Exitoso!**
 introduzca la información de desbloqueo...

 Puede continuar la operación para agregar la tarjeta de usuario

7. Eliminar tarjeta de usuario

- Presione el botón * y #**

- Administrador de entrada información.**

- Ingrese la contraseña maestra**
 Tales como: 123123

- Presione 1 para configuración de administrador
 Presione 2 para la configuración del usuario
 Presione 3 para la configuración del sistema
 Presione 4 para reiniciar el sistema**
 Presiona 2
- Presiona 1 para agregar usuario
 Presiona 2 para eliminar usuario.**
 Presiona 2
- Introducir información de desbloqueo**

 Toque una tarjeta IC en el área de inducción
- 01x, ¡Exitoso!**
 introduzca la información de desbloqueo...

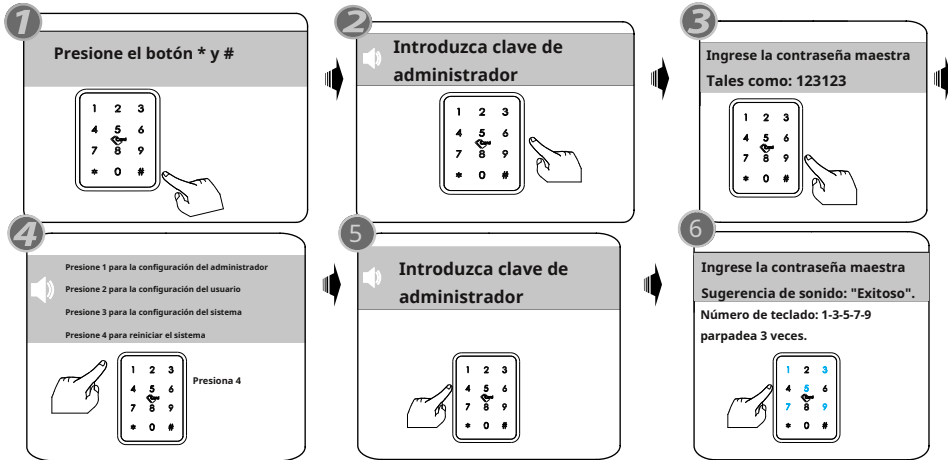
 Puede continuar la operación para eliminar otras tarjetas de usuario

8. Configuración del sistema

- Presione el botón * y #**

- Introduzca clave de administrador**

- Ingrese la contraseña maestra**
 Tales como: 123321

- Presione 1 para la configuración del administrador
 Presione 2 para la configuración del usuario
 Presione 3 para la configuración del sistema
 Presione 4 para la configuración de reinicio**
 Presiona 3
- Presiona 1 para configurar la voz Presiona 2 para configurar el modo Presiona 3 para configurar el idioma Presiona 4 para configurar la hora Presiona 5 para cambiar el número de habitación.**

- Presiona 1: Puede deshabilitar o habilitar la sugerencia de sonido.
 Presiona 2: Puede elegir el desbloqueo de modo único o el desbloqueo combinado.
 Presiona 3: Elija inglés o chino Presiona 4: cambie el tiempo de bloqueo Presiona 5: cambie el número de habitación.**

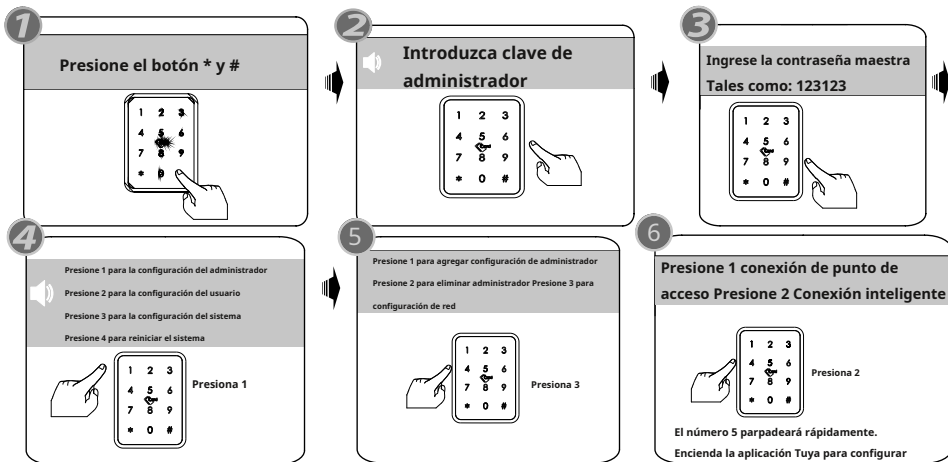
Puede realizar los ajustes siguiendo la sugerencia de sonido para el tipo de desbloqueo/Idioma/Tiempo de bloqueo/Número de bloqueo, etc. Estas funciones están diseñadas para algunas condiciones especiales.

9. Restablecer configuración



10. Configuración de red



Aviso: arriba se muestra el funcionamiento estándar para la función de bloqueo con contraseña y tarjeta de acceso. Si necesita usar la función de desbloqueo remoto, debe usar la aplicación inteligente Tuya o SmartLife para conectar el dispositivo y realizar la configuración correspondiente. Antes de usar la función tuya o SmartLife, primero debe emitir la contraseña maestra, pero no con la contraseña predeterminada: 123456.

10.1 Descargue Tuya o Smart life en Apple Store o Google Play. También puede escanear el código QR a continuación para descargar la aplicación directamente.



10.2 Registre una cuenta con su correo electrónico o número de teléfono móvil.

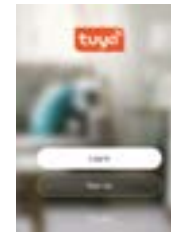

10.2.1 Registrarse



10.2.2 Introducir móvil o correo
Obtener código de verificación



10.2.3 Introduce el código
enviado a tu correo o móvil



10.2.4 Establecer contraseña e
iniciar sesión

10.3 Ejecute la aplicación inteligente Tuya o SmartLife y elija Cerradura WiFi en "Seguridad y sensores".



Paso 1

Elija Cerradura (WiFi) en la categoría "Seguridad y sensores"



Paso 2

Introduce la contraseña del WiFi de tu casa y haz clic en Siguiente.



Paso 3

El sistema escaneará el dispositivo y lo registrará en la nube.



Etapa 4

Después de inicializar el dispositivo, el sistema agregará el dispositivo con éxito, puede cambiarle el nombre directamente.



Paso 5

Ingrese a la ventana principal de la aplicación inteligente tuya. Incluya Alarma/Usuarios/Registros/Contraseña temporal.



Paso 6

Haga clic en "Haga clic en obtener" y genere la contraseña dinámica, puede copiar la contraseña y enviarla al usuario por sms.

10.4 Función de desbloqueo remoto

Cuando el visitante presiona el número 9 y # por secuencia, hay una solicitud de desbloqueo remoto enviada al administrador en la aplicación como la foto, puede presionar "Hacer clic para abrir de forma remota" para desbloquear la puerta.

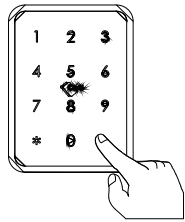

10.5 Función de contraseña temporal

Cuando el visitante visite su oficina u hogar, puede generar la contraseña temporal con un período de tiempo válido, consulte el paso de operación a continuación.

También puede verificar el registro de desbloqueo en la ventana de la aplicación.

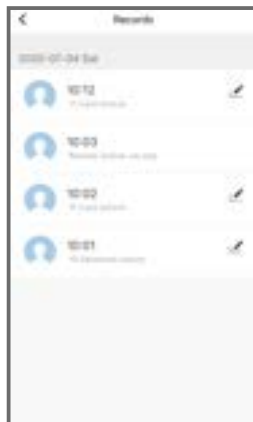

10.6 Alarma y alarma de secuestro

Hay un interruptor antipalanca en la parte posterior del panel frontal (opcional), cuando alguien intenta forzar la puerta, hay una alarma en la cerradura. También puede configurar la contraseña de secuestro para uso de respaldo. Puede encontrar la alarma y el registro de alarma de secuestro en la ventana de la aplicación.

